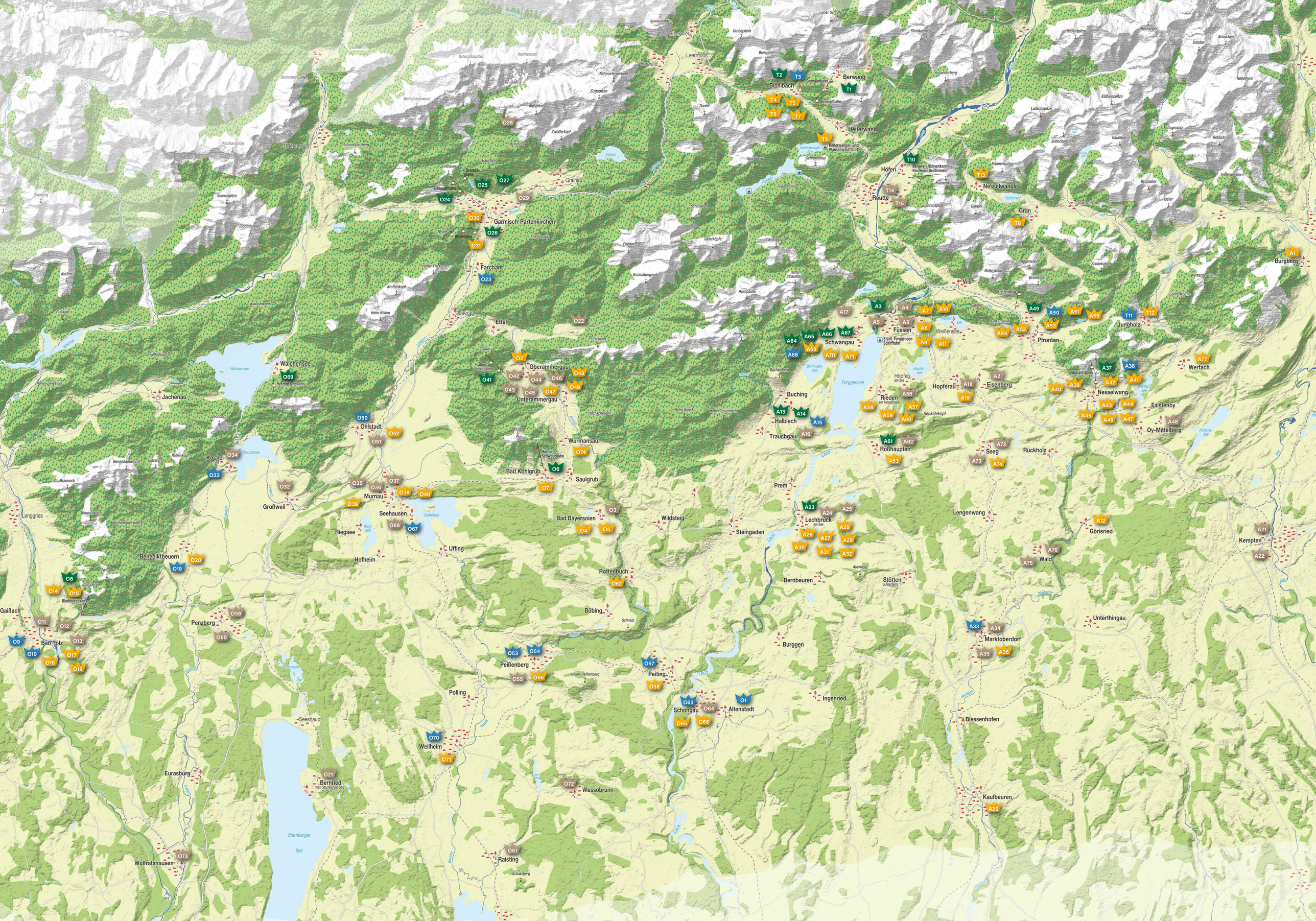
Berwang
Bichlbach
Heiterwang
Höfen
Reutte
Nesselwangle
Grän
Garmisch-Partenkirchen
Grainau
Farchant
Ettal
Oberammergau
Unterammergau
Walchensee
Jachenau
Ohlstadt
Kochel
Murnau
Großweil
Seehausen
Riegsee
Benediktbeuern
Bad Kohlgrub
Saulgrub
Wurmansau
Bad Bayersoien
Wildsteig
Steingaden
Lechbruck am See
Füssen
Weißensee
Vils
Pfronten
Jungholz
Hopferau
Eisenberg
Nesselwang
Faistenoy
Oy-Mittelberg
Wertach
Burgberg
Schwangau
Buching
Halblech
Trauchgau
Rieden am Forggensee
Hopfen am See
Roßhaupten
Seeg
Rückholz
Prem
Lengenwang
Görisried
Kempten
Wald
Rottenbuch
Bernbeuren
Stötten a. Auerberg
Böbing
Burggen
Marktoberdorf
Unterthingau
Peißenberg
Peiting
Polling
Schongau
Altenstadt
Ingenried
Biessenhofen
Seeshaupt
Weilheim
Eurasburg
Bernried am Starnberger See
Wessobrunn
Kaufbeuren
Raisting
Wolfratshausen
Starnberger See
Lenggries
Gaißach
Bad Tölz
Penzberg
Forggensee
Walchensee
Kochelsee
Staffelsee
Eibsee
Alpsee
Haldensee
Weißensee
Hopfensee
Bannwaldsee
Bichlbachsee
Brunten-see
Rottach-see
Lech
Loisach
Isar
Ammer
Wertach
Iller
Illach
Ostrach
Ammer
Amper
Ach
Wertach
Wertach
Wert

Allgäu

ERLEBNISSE A1-A77

A1	S. 53	**Spirits of Nature** **Familienrafting - 1x pro Woche**	Burgberg Moosweg 2
A2	S. 32	**Burgenmuseum Eisenberg** **Eintritt - 1x pro Tag**	Eisenberg Dorfstraße 12
A3	S. 21	**Tourist Information Füssen: Laternen-wanderung Hopfensee - 1x pro Woche**	Füssen Kaiser-Maximilian-Platz 1
A4	S. 31	**Staatsgalerie im Hohen Schloss** **Eintritt - 1x pro Tag**	Füssen Magnusplatz 10
A5	S. 32	**Museum der Stadt Füssen** **Eintritt - 1x pro Tag**	Füssen Lechhalde 3
A6	S. 35	**Tourist Information Füssen** **Familienstadtführung - 1x pro Woche**	Füssen Kaiser-Maximilian-Platz 1
A7	S. 41	**Eisstadion Füssen** **Eintritt öffentlicher Lauf - 1x pro Tag**	Füssen Am Eisstadion 1
A8	S. 44	**Tourist Information Füssen** **Mountainbike-Tour - 1x pro Woche**	Füssen Kaiser-Maximilian-Platz 1
A9	S. 46	**Tourist Information Füssen** **Krimiführung „Seegrund" - 1x pro Woche**	Füssen Kaiser-Maximilian-Platz 1
A10	S. 50	**Hochseilgarten Füssen** **Klettern - 1x pro Woche**	Füssen Schäfflerstraße 19b
A11	S. 54	**Städt. Forggensee Schifffahrt** **Schifffahrten - 1x pro Woche**	Füssen Weidachstraße 66
A12	S. 49	**Gasthof zum Hirsch** **Kegeln 2 Std. - 1x pro Tag**	Görisried Kirchplatz 6
A13	S. 21	**HLT Sport Aktiv** **Hochgebirgstour - 1x pro Woche**	Halblech Schleiferweg 1
A14	S. 21	**HLT Sport Aktiv** **Wandertour - 1x pro Woche**	Halblech Schleiferweg 1
A15	S. 25	**Alpenfreibad Trauchgau** **Freibad - 1x pro Tag**	Halblech Freibadweg 20
A16	S. 34	**Dorfmuseum Trauchgau** **Eintritt - 1x pro Tag**	Halblech Am Feuerhaus 3
A17	S. 32	**Museum der bayerischen Könige** **Eintritt - 1x pro Tag**	Hohenschwangau Alpseestraße 27
A18	S. 35	**Bauerntheater Hopferau** **Eintritt - 1x pro Tag**	Hopferau Hauptstr. 6
A19	S. 56	**Skike Testcenter Allgäu** **Schnupperkurs Skiken - 1x pro Woche**	Hopferau Hopferried 138
A20	S. 47	**Allgäuer Hallenkartbahn** **1 Ticketfahrt á 8 Min. - 1x pro Tag**	Kaufbeuren Daniel-Kohler-Str. 2
A21	S. 29	**Märchensommer Allgäu** **Eintritt - 1x pro Tag**	Kempten Burghalde Ke., Burgstr. 1
A22	S. 33	**Residenz Kempten** **Führung - 1x pro Tag**	Kempten Residenzplatz 4-6
A23	S. 22	**Tourist Information Lechbruck** **Bergtour - 1x pro Woche**	Lechbruck Flößerstr. 1
A24	S. 33	**Flößermuseum Lechbruck** **Eintritt - 1x pro Tag**	Lechbruck Weidach 8
A25	S. 33	**Tourist Information Lechbruck** **Führung Spuren der Flößer - 1x pro Tag**	Lechbruck Flößerstr. 1
A26	S. 37	**Tourist Information Lechbruck** **Angeln - 1x pro Tag**	Lechbruck Flößerstr. 1
A27	S. 39	**Bootsverleih (Oberer Lechsee)** **Boot- / Tretbootverleih 1 Std. - 1x pro Tag**	Lechbruck Lechwiesenstraße
A28	S. 42	**Tourist Information Lechbruck** **Floßfahrt auf dem Lech - 1x pro Woche**	Lechbruck Flößerstr. 1
A29	S. 49	**Kegelbahn Lechhalle** **Kegeln 2 Std. - 1x pro Tag**	Lechbruck Lechhallenweg
A30	S. 52	**Flößergolf** **1 Runde - 1x pro Tag**	Lechbruck Floßbinderweg 2
A31	S. 55	**Golfanlage auf der Gsteig** **Golf-Schnupperkurs - 1x pro Woche**	Lechbruck Gsteig 1
A32	S. 57	**Tennisplatz Lechbruck** **Tennis 1 Std. - 1x pro Tag**	Lechbruck Siebenbürgerstraße
A33	S. 25	**Anton-Schmid-Hallenbad** **Hallenbad 2 Std. - 1x pro Tag**	Marktoberdorf Bahnhofstraße 42
A34	S. 30	**Filmburg - Das Theaterkino** **Kino - 1x pro Woche**	Marktoberdorf Gschwenderstr. 7
A35	S. 31	**Künstlerhaus Marktoberdorf** **Eintritt - 1x pro Tag**	Marktoberdorf Kemptener Str. 5
A36	S. 50	**Klette am Ette** **Klettern 3 Std. - 1x pro Woche**	Marktoberdorf Ettwiesen 8
A37	S. 19	**Alpspitzbahn** **Berg- und Talfahrt - 1x pro Tag**	Nesselwang Alpspitzweg 5
A38	S. 25	**Alpspitz-Bade-Center** **Erlebnisbad 3 Std. - 1x pro Tag**	Nesselwang Badeseeweg 11
A39	S. 37	**Trendsportzentrum Allgäu** **Biathlon-Schnupperkurs - 1x pro Woche**	Nesselwang Trendsportweg 1
A40	S. 38	**Trendsportzentrum Allgäu** **Bogenschießen - 1x pro Tag**	Nesselwang Trendsportweg 1
A41	S. 40	**Bergsport Martin** **E-Bike Verleih ganzer Tag - 1x pro Woche**	Nesselwang An der Riese 28
A42	S. 42	**Bergsport Martin** **Fahrradverleih - 1x pro Tag**	Nesselwang An der Riese 28
A43	S. 44	**Jons Adventures** **GPS-Radtouren - 1x pro Tag**	Nesselwang Maria Rainer Str. 4
A44	S. 46	**Jons Adventures** **GPS-Schnitzeljagd - 1x pro Woche**	Nesselwang Maria Rainer Str. 4
A45	S. 52	**Minigolf** **1 Runde - 1x pro Tag**	Nesselwang Badeseeweg
A46	S. 57	**Tennisclub Nesselwang e.V.** **Tennis 1 Std. - 1x pro Tag**	Nesselwang Badeseeweg 7
A47	S. 57	**Feriendorf Reichenbach** **Tennis 1 Std. - 1x pro Tag**	Nesselwang Bgm.-Martin-Straße 8
A48	S. 34	**Stein-Erlebniswelt** **Eintritt - 1x pro Tag**	Oy-Mittelberg Bahnhofstraße 9
A49	S. 20	**Breitenbergbahn** **Berg- und Talfahrt - 1x pro Tag**	Pfronten Tiroler Straße 174
A50	S. 25	**Alpenbad Pfronten** **Frei- und Hallenbad 3 Std. - 1x pro Tag**	Pfronten Falkensteinweg 14
A51	S. 38	**Waldseilgarten Höllschlucht** **Bogenschießen - 1x pro Tag**	Pfronten Bgm.-Franz-Keller-Str.
A52	S. 40	**Sport Manhard by Sport Schindele** **E-Bike Verleih ganzer Tag - 1x pro Woche**	Pfronten Birkenweg 1
A53	S. 41	**Eisstadion Pfronten** **Eintritt öffentlicher Lauf - 1x pro Tag**	Pfronten Frühlingsstraße 12
A54	S. 42	**Sport Manhard by Sport Schindele** **Fahrradverleih - 1x pro Tag**	Pfronten Birkenweg 1
A55	S. 51	**Waldseilgarten Höllschlucht** **Klettern 3 Std. - 1x pro Woche**	Pfronten Bgm.-Franz-Keller-Str.
A56	S. 35	**Bauerntheater Rieden** **Eintritt - 1x pro Tag**	Rieden Kirchweg 9
A57	S. 39	**Forggensee Yachtschule** **Ruderbootverleih 1 Std. - 1x pro Tag**	Rieden Seestraße 10
A58	S. 51	**DAV Kletterzentrum Rieden** **Klettern / Bouldern - 1x pro Tag**	Rieden Dietringer Straße 50
A59	S. 55	**Forggensee Yachtschule** **Mitsegeln 2 Std. - 1x pro Woche**	Rieden Seestraße 10
A60	S. 56	**Forggensee Yachtschule** **SUP-Verleih 1 Std. - 1x pro Woche**	Rieden Seestraße 10
A61	S. 22	**Tourist Information Roßhaupten** **Wanderung Drachenweg - 1x pro Woche**	Roßhaupten Hauptstr. 10
A62	S. 34	**Dorfmuseum Roßhaupten** **Eintritt - 1x pro Tag**	Roßhaupten Hauptstr. 1
A63	S. 53	**Spielgolfanlage am Kurpark** **1 Runde - 1x pro Tag**	Roßhaupten Am Kurpark 22-23
A64	S. 22	**Tourist Information Schwangau** **Halbtageswanderung - 1x pro Woche**	Schwangau Gipsmühlweg 5
A65	S. 22	**Tourist Information Schwangau: Märchen-hafte Seeumrundung - 1x pro Woche**	Schwangau Gipsmühlweg 5
A66	S. 23	**Tourist Information Schwangau** **Heilklimawanderung - 1x pro Woche**	Schwangau Gipsmühlweg 5
A67	S. 23	**Tourist Information Schwangau** **Wanderung „Kraftort Wald" - 1x pro Woche**	Schwangau Gipsmühlweg 5
A68	S. 26	**Kristall Therme Schwangau** **Therme 2 Std. - 1x pro Woche**	Schwangau Am Ehberg 16
A69	S. 45	**Tourist Information Schwangau** **Seen Radtour - 1x pro Woche**	Schwangau Gipsmühlweg 5
A70	S. 45	**Tourist Information Schwangau** **Tour de Lech - 1x pro Woche**	Schwangau Gipsmühlweg 5
A71	S. 45	**Tourist Information Schwangau** **Panorama Radtour - 1x pro Woche**	Schwangau Gipsmühlweg 5
A72	S. 28	**Erlebnisimkerei Seeg** **Führung und Eintritt - 1x pro Woche**	Seeg Hauptstr. 66
A73	S. 34	**Heimatmuseum Seeg** **Eintritt - 1x pro Tag**	Seeg Hauptstr. 66
A74	S. 53	**Minigolfanlage Seeg** **1 Runde - 1x pro Tag**	Seeg Senkeleweg 13
A75	S. 28	**Waldbrand Destillerie** **Führung mit Verkostung - 1x pro Woche**	Wald Marktoberdorfer Str. 24
A76	S. 30	**Schaukäserei & Brauerei Walder Käskuche:** **Führung & Verkostung - 1x pro Woche**	Wald Am Rotkreuzberg 1
A77	S. 48	**Allgäulino** **Eintritt - 1x pro Tag**	Wertach Alpenstraße 20

Tirol

ERLEBNISSE T1-T15

T1	S. 62	**Sonnalmbahn** **Berg- und Talfahrt - 1x pro Tag**	Berwang Berwang 120
T2	S. 61	**Almkopfbahn** **Berg- und Talfahrt - 1x pro Tag**	Bichlbach Bichlbach 149
T3	S. 65	**Badesee Bichlbach** **Freibad - 1x pro Tag**	Bichlbach Bomwäldele 152
T4	S. 69	**Flying Fox Bichlbach** **Flying Fox - 1x pro Woche**	Bichlbach Bomwäldele 150
T5	S. 69	**Sport- und Freizeitpark Bichlbach** **1 Durchgang Kinderrafting - 1x pro Tag**	Bichlbach Hinterbichl 170
T6	S. 70	**Kletterwald Bichlbach** **Klettern 3 Std. - 1x pro Tag**	Bichlbach Gipfl 170
T7	S. 71	**Sport- und Freizeitpark Bichlbach** **1 Runde - 1x pro Tag**	Bichlbach Bomwäldele 152
T8	S. 70	**Andreas Rief** **Pferdekutschfahrt - 1x pro Tag**	Grän Dorfstraße 45
T9	S. 73	**Hotel Fischer am See: Schifffahrt Heiter-wanger See und Plansee - 1x pro Woche**	Heiterwang Fischer am See 1
T10	S. 63	**Bergwelt Hahnenkamm** **Berg- und Talfahrt - 1x pro Tag**	Höfen Bergbahnstraße 18
T11	S. 65	**Freibad Jungholz** **Freibad - 1x pro Tag**	Jungholz Am Mühlbach 55
T12	S. 71	**Minigolfanlage Jungholz** **1 Runde - 1x pro Tag**	Jungholz Jungholz 55
T13	S. 70	**Kletterwald Tannheimer Tal** **Klettern 3 Std. - 1x pro Tag**	Nesselwängle Nesselwängle 145
T14	S. 67	**Burgenwelt Ehrenberg** **Eintritt Erlebnismuseum - 1x pro Tag**	Reutte Klause 1
T15	S. 67	**Museum im Grünen Haus** **Eintritt - 1x pro Tag**	Reutte Untermarkt 25

Oberbayern

ERLEBNISSE O1-O74

O1	S. 88	**Altenstadter Freibad** **Freibad - 1x pro Tag**	Altenstadt Am Weidach 2
O2	S. 111	**Ammer-Loisach Energie GmbH: Verleih** **E-Auto 3 Std. inkl. 60 km - 1x pro Woche**	Ammergauer Alpen
O3	S. 97	**Museum im Bierlinghaus** **Eintritt - 1x pro Tag**	Bad Bayersoien Dorfstraße 46
O4	S. 108	**Gemeinde Bad Bayersoien: Ruderboots-verleih Soier See 1 Std. - 1x pro Tag**	Bad Bayersoien Dorfstraße 45
O5	S. 109	**Tourist Information Bad Bayersoien** **E-Bike Verleih ganzer Tag - 1x pro Woche**	Bad Bayersoien Dorfstraße 45
O6	S. 79	**Hörnle Schwebebahn** **Berg- und Talfahrt - 1x pro Tag**	Bad Kohlgrub Fallerstraße 14
O7	S. 109	**Tourist Information Bad Kohlgrub** **E-Bike Verleih ganzer Tag - 1x pro Woche**	Bad Kohlgrub Hauptstr. 27
O8	S. 80	**Blombergbahn** **Berg- und Talfahrt - 1x pro Tag**	Bad Tölz Am Blomberg 2
O9	S. 88	**Naturfreibad Eichmühle** **Freibad - 1x pro Woche**	Bad Tölz Eichmühlstraße 26
O10	S. 91	**Schwimmbad Tölz: 3 Std. Saunalandschaft inkl. Hallenbad - 1x pro Woche**	Bad Tölz Am Sportpark 1
O11	S. 98	**Bulle von Tölz Museum** **Eintritt - 1x pro Tag**	Bad Tölz Kapellengasteig 3
O12	S. 98	**Stadtmuseum** **Eintritt - 1x pro Tag**	Bad Tölz Marktstraße 48
O13	S. 105	**Tölzer Stadtversucher** **Kulinarische Stadtführung - 1x pro Woche**	Bad Tölz Max-Höfler-Platz
O14	S. 107	**Alpin Coaster - Blomberg Blitz** **Einzelfahrt Blombergblitz - 1x pro Tag**	Bad Tölz Am Blomberg 2
O15	S. 107	**Alpin Coaster - Blomberg Blitz** **Nachtrodeln Flatrate 3 Std. - 1x pro Woche**	Bad Tölz Am Blomberg 2
O16	S. 112	**Eisstadion Bad Tölz** **Eintritt öffentlicher Lauf - 1x pro Tag**	Bad Tölz Am Sportpark 2
O17	S. 114	**Kletterwald Blomberg** **Klettern 3 Std. - 1x pro Tag**	Bad Tölz Am Blomberg 1a
O18	S. 118	**Golfclub Isarwinkel** **6-Par Golfrunde Einsteiger - 1x pro Woche**	Bad Tölz Am Golfplatz 65
O19	S. 88	**Alpenwarmbad Benediktbeuern** **Freibad - 1x pro Tag**	Benediktbeuern Schwimmbadstr. 32
O20	S. 113	**Zentrum für Umwelt und Kultur** **Fledermausführung - 1x pro Woche**	Benediktbeuern Zeilerweg 2
O21	S. 94	**Buchheim Museum der Phantasie** **Eintritt - 1x pro Tag**	Bernried am Stamberger See Am Hirschgarten 1
O22	S. 98	**Eintritt Königshäuschen** **im Park Linderhof - 1x pro Tag**	Ettal Linderhof 12
O23	S. 88	**Warmfreibad Farchant** **Warmfreibad - 1x pro Woche**	Farchant Esterbergstraße 50
O24	S. 81	**Eckbauerbahn** **Berg- und Talfahrt - 1x pro Tag**	Garmisch-Partenkirchen Karl-und-Martin-Neuner-Pl. 2
O25	S. 82	**Graseckbahn** **Berg- und Talfahrt - 1x pro Tag**	Garmisch-Partenkirchen Wildenau 4
O26	S. 83	**Wankbahn** **Berg- und Talfahrt - 1x pro Tag**	Garmisch-Partenkirchen Wankbahnstraße 2
O27	S. 86	**Partnachklamm** **Eintritt - 1x pro Tag**	Garmisch-Partenkirchen Wildenau 14
O28	S. 99	**Königshaus am Schachen** **Führung - 1x pro Tag**	Garmisch-Partenkirchen Schachenalpe
O29	S. 99	**Museum Aschenbrenner** **Eintritt - 1x pro Tag**	Garmisch-Partenkirchen Loisachstraße 44
O30	S. 113	**Flying Fox Garmisch-Partenkirchen** **Flying Fox - 1x pro Woche**	Garmisch-Partenkirchen Karl-und-Martin-Neuner-Platz
O31	S. 114	**Kletterwald Garmisch-Partenkirchen** **Klettern 3 Std. - 1x pro Tag**	Garmisch-Partenkirchen Wankbahnstraße
O32	S. 99	**Freilichtmuseum Glentleiten** **Eintritt - 1x pro Tag**	Großweil An der Glentleiten 4
O33	S. 92	**Kristall Therme Kochel am See** **4 Std. Therme und Bad - 1x pro Woche**	Kochel am See Seeweg 2
O34	S. 95	**Franz Marc Museum** **Eintritt - 1x pro Tag**	Kochel am See Franz Marc Park 8 - 10
O35	S. 94	**Murnauer Kaffeerösterei** **Röstkurs - 1x pro Woche**	Murnau Am Mösl 4
O36	S. 95	**Schloßmuseum Murnau** **Eintritt Dauerausstellung - 1x pro Tag**	Murnau Schloßhof 2 - 5
O37	S. 104	**Krönner Schokoladenmanufaktur** **Schokoladenverkostung - 1x pro Woche**	Murnau Seidlstraße 4
O38	S. 108	**Freizeitanlage Minigolf am See** **1 Std. Boule - 1x pro Tag**	Murnau Seestraße 8
O39	S. 116	**Bernhard Eibl** **Kutschfahrt - 1x pro Tag**	Murnau Murnauer Moos
O40	S. 117	**Freizeitanlage Minigolf am See: 1 Runde** **Minigolf oder Miniaturgolf - 1x pro Tag**	Murnau Seestraße 8
O41	S. 84	**Laberbergbahn** **Berg- und Talfahrt - 1x pro Tag**	Oberammergau Ludwig-Lang-Str. 59
O42	S. 100	**Eisenhower Museum** **Führung - 1x pro Tag**	Oberammergau Ettaler Straße 55
O43	S. 100	**Oberammergau Museum** **Eintritt - 1x pro Tag**	Oberammergau Dorfstraße 8
O44	S. 100	**Passionstheater** **Eintritt oder Führung - 1x pro Tag**	Oberammergau Theaterstraße 16
O45	S. 101	**Reptilienhaus** **Eintritt - 1x pro Tag**	Oberammergau Lüftlmalereck 5
O46	S. 105	**Oberammergau** **Ortsführung - 1x pro Woche**	Oberammergau Dorfstraße 8
O47	S. 107	**Scott Bikepark Oberammergau** **Eintritt 4 Std. - 1x pro Woche**	Oberammergau Kreislainenweg 13
O48	S. 110	**Drahteselverleih Lukas Spindler** **E-Bike Verleih ganzer Tag - 1x pro Woche**	Oberammergau Theaterstraße 2
O49	S. 110	**Sportzentrale Papistock** **E-Bike Verleih ganzer Tag - 1x pro Woche**	Oberammergau Bahnhofstraße 6a
O50	S. 89	**Natur- und Solarfreibad** **Freibad - 1x pro Tag**	Ohlstadt Am Schwimmbad 1
O51	S. 96	**Kaulbach-Villa-Museum** **Eintritt - 1x pro Tag**	Ohlstadt Von-Kaulbach-Str. 22
O52	S. 110	**Gäste-Information Ohlstadt** **E-Bike Verleih ganzer Tag - 1x pro Woche**	Ohlstadt Rathausplatz 1
O53	S. 89	**Rigi Rutsch'n** **Freibad - 1x pro Tag**	Peißenberg Pestalozzistraße 8
O54	S. 91	**Rigi Rutsch'n: 3 Std. Saunalandschaft inkl.** **Hallenbad - 1x pro Woche**	Peißenberg Pestalozzistraße 8
O55	S. 101	**Bergbaumuseum Peißenberg** **Eintritt - 1x pro Tag**	Peißenberg Tiefstollen 2
O56	S. 118	**TSV Peißenberg** **Tennis - 1x pro Tag**	Peißenberg Max-Planck-Straße 10
O57	S. 90	**Wellenfreibad Peiting** **Freibad - 1x pro Tag**	Peiting Ammergauer Str. 20 a
O58	S. 117	**Abenteuer-Spielgolfanlage** **Herzogsägmühle: 1 Runde - 1x pro Tag**	Peiting Dorfplatz 8
O59	S. 96	**Museum Penzberg - Sammlung** **Campendonk: Eintritt - 1x pro Tag**	Penzberg Am Museum 1
O60	S. 101	**Bergwerksmuseum Penzberg** **Eintritt - 1x pro Tag**	Penzberg Karlstraße 36 Rgb.
O61	S. 102	**Radom Raisting** **Eintritt - 1x pro Tag**	Raisting Hofstätterweg 2
O62	S. 113	**Schönegger Käsealm** **Milchwegführung - 1x pro Woche**	Rottenbuch Schönegg 6
O63	S. 90	**Familien- und Erlebnisbad Plantsch** **Tageskarte Badewelt - 1x pro Woche**	Schongau Lechuferstraße 6
O64	S. 105	**Tourist Information Schongau** **Altstadtführung - 1x pro Woche**	Schongau Münzstraße 1 - 3
O65	S. 112	**Tourist Information Schongau** **Floßfahrt Lech - 1x pro Woche**	Schongau Münzstraße 1 - 3
O66	S. 116	**Schongauer Märchenwald und Tierpark** **Eintritt - 1x pro Tag**	Schongau Dießener Straße 6
O67	S. 90	**Strandbad Seehausen** **Freibad - 1x pro Tag**	Seehausen Am Strandbad 9
O68	S. 102	**Staffelseemuseum** **Eintritt - 1x pro Tag**	Seehausen Seestraße 1
O69	S. 85	**Herzogstandbahn** **Berg- und Talfahrt - 1x pro Tag**	Walchensee Am Tanneck 6
O70	S. 90	**Hallenbad Weilheim** **Hallenbad 1,5 Std. - 1x pro Tag**	Weilheim Jahnstraße 2
O71	S. 115	**Kletterhalle Weilheim** **Bouldern - 1x pro Tag**	Weilheim Trifthofstraße 58
O72	S. 97	**Kloster Wessobrunn** **Klosterführung - 1x pro Tag**	Wessobrunn Klosterhof 6
O73	S. 103	**Erinnerungsort BADEHAUS** **Eintritt - 1x pro Tag**	Wolfratshausen Kolpingplatz 1
O74	S. 115	**Boulderhalle Ammerrock** **Bouldern - 1x pro Tag**	Wurmansau Alte Römerstraße 10

Impressum
KÖNIGSCARD Gästekarten GmbH • Hauptstraße 8 • 87663 Lengenwang
Tel. +49 8364 9858812 • info@koenigscard.com • www.koenigscard.com

Gültigkeitszeitraum Sommer: 1. April 2023 bis 30. November 2023,
Änderungen vorbehalten

Druck: HW Verlag,
Grafische Gestaltung: Tobias Holzmann Design,
Layout & Satz: Tobias Holzmann Design,
Titel-Foto: © Theresa Jörg

03/2023 Irrtum, Satz- und Druckfehler vorbehalten!

Kartographie: © HW Verlag,
87665 Mauerstetten-Steinholz,
www.hwverlag.com

MIX
Papier | Fibern
aus Wildmischung
FSC® C107388

Klimaneutral
Druckprodukt
ClimatePartner.com/17068-2205-1004

Erlebniskarte

SOMMER 2023