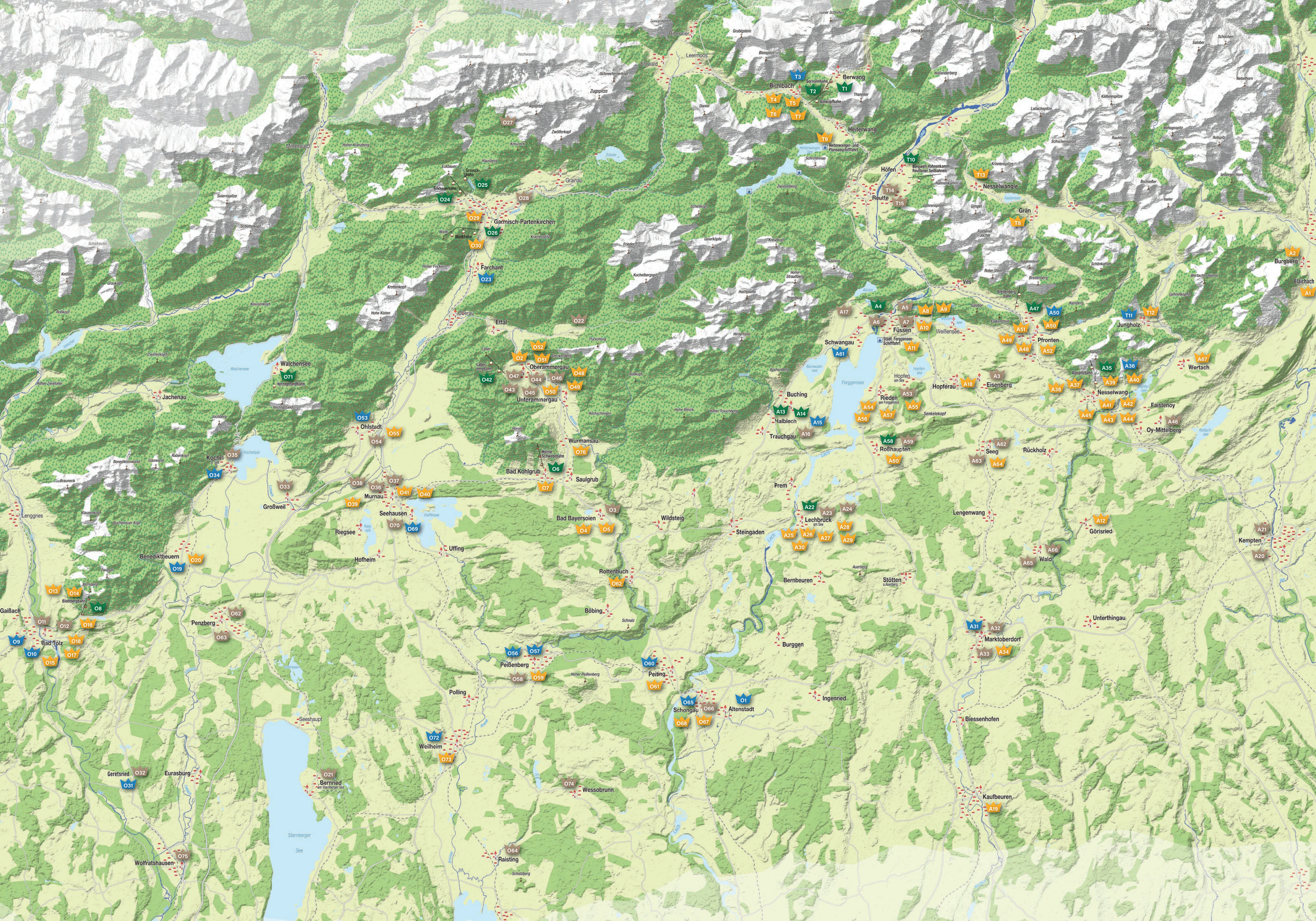
Berwang
Bichlbach
Heiterwang
Höfen
Reutte
Nesselwangle
Grän
Garmisch-Partenkirchen
Farchant
Ettal
Oberammergau
Unterammergau
Walchensee
Jachenau
Ohlstadt
Kochel
Großweil
Murnau
Seehausen
Riegsee
Uffing
Hofheim
Benediktbeuern
Bad Tölz
Gaißach
Penzberg
Lenggries
Wurmansau
Bad Kohlgrub
Saulgrub
Bad Bayersoien
Rottenbuch
Böbing
Peißenberg
Peiting
Polling
Weilheim
Seeshaupt
Bernried
Eurasburg
Geretsried
Wolfratshausen
Raisting
Wessobrunn
Schongau
Altenstadt
Füssen
Schwangau
Buching
Halblech
Trauchgau
Roßhaupten
Rieden am Forggensee
Hopfen am See
Hopferau
Pfronten
Vils
Jungholz
Nesselwang
Eisenberg
Seeg
Rückholz
Lechbruck am See
Steingaden
Prem
Wildsteig
Bernbeuren
Stötten a. Auerberg
Burggen
Ingenried
Lengenwang
Görisried
Wald
Kempten
Marktoberdorf
Unterthingau
Biessenhofen
Kaufbeuren
Faistenoy
Oy-Mittelberg
Wertach
Burgberg
Blaichach
Weißensee
Forggensee
Starnberger See

Allgäu

ERLEBNISSE A1-A67

A1	S. 37	Aqua Chimp Klettern - 1x pro Woche	Blaichach Am Inselsee 2
A2	S. 51	Spirits of Nature Familienrafting - 1x pro Woche	Burgberg Moosweg 2
A3	S. 32	Burgenmuseum Eisenberg Eintritt - 1x pro Tag	Eisenberg Dorfstraße 12
A4	S. 21	Tourist Information Füssen: Laternen-wanderung Hopfensee - 1x pro Woche	Füssen Kaiser-Maximilian-Platz 1
A5	S. 31	Staatsgalerie im Hohen Schloss Eintritt - 1x pro Tag	Füssen Magnusplatz 10
A6	S. 32	Museum der Stadt Füssen Eintritt - 1x pro Tag	Füssen Lechhalde 3
A7	S. 35	Tourist Information Füssen Familienstadtführung - 1x pro Woche	Füssen Kaiser-Maximilian-Platz 1
A8	S. 42	Eisstadion Füssen Eintritt öffentlicher Lauf - 1x pro Tag	Füssen Am Eisstadion 1
A9	S. 45	Tourist Information Füssen Krimiführung „Seegrund" - 1x pro Woche	Füssen Kaiser-Maximilian-Platz 1
A10	S. 48	Hochseilgarten Füssen Klettern - 1x pro Woche	Füssen Schäfflerstraße 19b
A11	S. 52	Städt. Forggensee Schifffahrt Schifffahrten - 1x pro Woche	Füssen Weidachstraße 66
A12	S. 47	Gasthof zum Hirsch Kegeln 2 Std. - 1x pro Tag	Görisried Kirchplatz 6
A13	S. 21	HLT Sport Aktiv Hochgebirgstour - 1x pro Woche	Halblech Schleiferweg 1
A14	S. 21	HLT Sport Aktiv Wandertour - 1x pro Woche	Halblech Schleiferweg 1
A15	S. 25	Alpenfreibad Trauchgau Freibad - 1x pro Tag	Halblech Freibadweg 20
A16	S. 34	Dorfmuseum Trauchgau Eintritt - 1x pro Tag	Halblech Am Feuerhaus 3
A17	S. 32	Museum der bayerischen Könige Eintritt - 1x pro Tag	Hohenschwangau Alpseestraße 27
A18	S. 54	Skike Testcenter Allgäu Schnupperkurs Skiken - 1x pro Woche	Hopferau Hopferried 138
A19	S. 46	Allgäuer Hallenkartbahn 1 Ticketfahrt á 8 Min. - 1x pro Tag	Kaufbeuren Daniel-Kohler-Str. 2
A20	S. 29	Märchensommer Allgäu Eintritt - 1x pro Tag	Kempten Burghalde Ke., Burgstr. 1
A21	S. 33	Residenz Kempten Führung - 1x pro Tag	Kempten Residenzplatz 4-6
A22	S. 22	Tourist Information Lechbruck Bergtour - 1x pro Woche	Lechbruck Flößerstr. 1
A23	S. 33	Flößermuseum Lechbruck Eintritt - 1x pro Tag	Lechbruck Weidach 8
A24	S. 33	Tourist Information Lechbruck Führung Spuren der Flößer - 1x pro Tag	Lechbruck Flößerstr. 1
A25	S. 37	Tourist Information Lechbruck Angeln - 1x pro Tag	Lechbruck Flößerstr. 1
A26	S. 40	Bootsverleih (Oberer Lechsee) Boot- / Tretbootverleih 1 Std. - 1x pro Tag	Lechbruck Lechwiesenstraße
A27	S. 43	Tourist Information Lechbruck Floßfahrt auf dem Lech - 1x pro Woche	Lechbruck Flößerstr. 1
A28	S. 50	Flößergolf 1 Runde - 1x pro Tag	Lechbruck Floßbinderweg 2
A29	S. 53	Golfanlage auf der Gsteig Golf-Schnupperkurs - 1x pro Woche	Lechbruck Gsteig 1
A30	S. 55	Tennisplatz Lechbruck Tennis 1 Std. - 1x pro Tag	Lechbruck Siebenbürgerstraße
A31	S. 25	Anton-Schmid-Hallenbad Hallenbad 2 Std. - 1x pro Tag	Marktoberdorf Bahnhofstraße 42
A32	S. 30	Filmburg - Das Theaterkino Kino - 1x pro Woche	Marktoberdorf Gschwenderstr. 7
A33	S. 31	Künstlerhaus Marktoberdorf Eintritt - 1x pro Tag	Marktoberdorf Kemptener Str. 5
A34	S. 48	Klette am Ette Klettern 3 Std. - 1x pro Woche	Marktoberdorf Ettwiesen 8
A35	S. 19	Alpspitzbahn Berg- und Talfahrt - 1x pro Tag	Nesselwang Alpspitzweg 5
A36	S. 25	Alpspitz-Bade-Center Erlebnisbad 3 Std. - 1x pro Tag	Nesselwang Badeseeweg 11
A37	S. 38	Trendsportzentrum Allgäu Biathlon-Schnupperkurs - 1x pro Woche	Nesselwang Trendsportweg 1
A38	S. 39	Trendsportzentrum Allgäu Bogenschießen - 1x pro Tag	Nesselwang Trendsportweg 1
A39	S. 41	Bergsport Martin E-Bike Verleih ganzer Tag - 1x pro Woche	Nesselwang An der Riese 28
A40	S. 43	Bergsport Martin Fahrradverleih - 1x pro Tag	Nesselwang An der Riese 28
A41	S. 44	Jons Adventures GPS-Radtouren - 1x pro Tag	Nesselwang Maria Rainer Str. 4
A42	S. 45	Jons Adventures GPS-Schnitzeljagd - 1x pro Woche	Nesselwang Maria Rainer Str. 4
A43	S. 50	Minigolf 1 Runde - 1x pro Tag	Nesselwang Badeseeweg
A44	S. 55	Tennisclub Nesselwang e.V. Tennis 1 Std. - 1x pro Tag	Nesselwang Badeseeweg 7
A45	S. 55	Feriendorf Reichenbach Tennis 1 Std. - 1x pro Tag	Nesselwang Bgm.-Martin-Straße 8
A46	S. 34	Stein-Erlebniswelt Eintritt - 1x pro Tag	Oy-Mittelberg Bahnhofstraße 9
A47	S. 20	Breitenbergbahn Berg- und Talfahrt - 1x pro Tag	Pfronten Tiroler Straße 174
A48	S. 39	Waldseilgarten Höllschlucht Bogenschießen - 1x pro Tag	Pfronten Bgm.-Franz-Keller-Str.
A49	S. 41	Sport Manhard by Sport Schindele E-Bike Verleih ganzer Tag - 1x pro Woche	Pfronten Birkenweg 1
A50	S. 42	Eisstadion Pfronten Eintritt öffentlicher Lauf - 1x pro Tag	Pfronten Frühlingsstraße 12
A51	S. 43	Sport Manhard by Sport Schindele Fahrradverleih - 1x pro Tag	Pfronten Birkenweg 1
A52	S. 49	Waldseilgarten Höllschlucht Klettern 3 Std. - 1x pro Woche	Pfronten Bgm.-Franz-Keller-Str.
A53	S. 35	Bauerntheater Rieden Eintritt - 1x pro Tag	Rieden Kirchweg 9
A54	S. 40	Forggensee Yachtschule Ruderbootverleih 1 Std. - 1x pro Tag	Rieden Seestraße 10
A55	S. 49	DAV Kletterzentrum Rieden Klettern / Bouldern - 1x pro Tag	Rieden Dietringer Straße 50
A56	S. 53	Forggensee Yachtschule Mitsegeln 2 Std. - 1x pro Woche	Rieden Seestraße 10
A57	S. 54	Forggensee Yachtschule SUP-Verleih 1 Std. - 1x pro Woche	Rieden Seestraße 10
A58	S. 22	Tourist Information Roßhaupten Wanderung Drachenweg - 1x pro Woche	Roßhaupten Hauptstr. 10
A59	S. 34	Dorfmuseum Roßhaupten Eintritt - 1x pro Tag	Roßhaupten Hauptstr. 1
A60	S. 51	Spielgolfanlage am Kurpark 1 Runde - 1x pro Tag	Roßhaupten Am Kurpark 22-23
A61	S. 26	Kristall Therme Schwangau Therme 2 Std. - 1x pro Woche	Schwangau Am Ehberg 16
A62	S. 28	Erlebnisimkerei Seeg Führung und Eintritt - 1x pro Woche	Seeg Hauptstr. 66
A63	S. 34	Heimatmuseum Seeg Eintritt - 1x pro Tag	Seeg Hauptstr. 66
A64	S. 51	Minigolfanlage Seeg 1 Runde - 1x pro Tag	Seeg Senkeleweg 13
A65	S. 28	Waldbrand Destillerie Führung mit Verkostung - 1x pro Woche	Wald Marktoberdorfer Str. 24
A66	S. 30	Schaukäserei & Brauerei Walder Käskuche: Führung & Verkostung - 1x pro Woche	Wald Am Rotkreuzberg 1
A67	S. 47	Allgäulino Eintritt - 1x pro Tag	Wertach Alpenstraße 20

Tirol

ERLEBNISSE T1-T15

T1	S. 60	Sonnalmbahn Berg- und Talfahrt - 1x pro Tag	Berwang Berwang 120
T2	S. 59	Almkopfbahn Berg- und Talfahrt - 1x pro Tag	Bichlbach Bichlbach 149
T3	S. 63	Badesee Bichlbach Freibad - 1x pro Tag	Bichlbach Bomwäldele 152
T4	S. 67	Flying Fox Bichlbach Flying Fox - 1x pro Woche	Bichlbach Bomwäldele 150
T5	S. 67	Sport- und Freizeitpark Bichlbach 1 Durchgang Kinderrafting - 1x pro Tag	Bichlbach Hinterbichl 170
T6	S. 68	Kletterwald Bichlbach Klettern 3 Std. - 1x pro Tag	Bichlbach Gipfl 170
T7	S. 69	Sport- und Freizeitpark Bichlbach 1 Runde - 1x pro Tag	Bichlbach Bomwäldele 152
T8	S. 68	Andreas Rief Pferdekutschfahrt - 1x pro Tag	Grän Dorfstraße 45
T9	S. 71	Hotel Fischer am See: Schifffahrt Heiter-wanger See und Plansee - 1x pro Woche	Heiterwang Fischer am See 1
T10	S. 61	Bergwelt Hahnenkamm Berg- und Talfahrt - 1x pro Tag	Höfen Bergbahnstraße 18
T11	S. 63	Freibad Jungholz Freibad - 1x pro Tag	Jungholz Am Mühlbach 55
T12	S. 69	Minigolfanlage Jungholz 1 Runde - 1x pro Tag	Jungholz Jungholz 55
T13	S. 68	Kletterwald Tannheimer Tal Klettern 3 Std. - 1x pro Tag	Nesselwängle Nesselwängle 145
T14	S. 65	Burgenwelt Ehrenberg Eintritt Erlebnismuseum - 1x pro Tag	Reutte Klause 1
T15	S. 65	Museum im Grünen Haus Eintritt - 1x pro Tag	Reutte Untermarkt 25

Oberbayern

ERLEBNISSE O1-O76

O1	S. 85	Altenstadter Freibad Freibad - 1x pro Tag	Altenstadt Am Weidach 2
O2	S. 109	Ammer-Loisach Energie GmbH: Verleih E-Auto 3 Std. inkl. 60 km - 1x pro Woche	Ammergauer Alpen
O3	S. 95	Museum im Bierlinghaus Eintritt - 1x pro Tag	Bad Bayersoien Dorfstraße 46
O4	S. 106	Gemeinde Bad Bayersoien: Ruderboots-verleih Soier See 1 Std. - 1x pro Tag	Bad Bayersoien Dorfstraße 45
O5	S. 107	Tourist Information Bad Bayersoien E-Bike Verleih ganzer Tag - 1x pro Woche	Bad Bayersoien Dorfstraße 45
O6	S. 77	Hörnle Schwebebahn Berg- und Talfahrt - 1x pro Tag	Bad Kohlgrub Fallerstraße 14
O7	S. 107	Tourist Information Bad Kohlgrub E-Bike Verleih ganzer Tag - 1x pro Woche	Bad Kohlgrub Hauptstr. 27
O8	S. 78	Blombergbahn Berg- und Talfahrt - 1x pro Tag	Bad Tölz Am Blomberg 2
O9	S. 85	Naturfreibad Eichmühle Freibad - 1x pro Woche	Bad Tölz Eichmühlstraße 26
O10	S. 89	Schwimmbad Tölz: 3 Std. Saunalandschaft inkl. Hallenbad - 1x pro Woche	Bad Tölz Am Sportpark 1
O11	S. 96	Bulle von Tölz Museum Eintritt - 1x pro Tag	Bad Tölz Kapellengasteig 3
O12	S. 96	Stadtmuseum Eintritt - 1x pro Tag	Bad Tölz Marktstraße 48
O13	S. 105	Alpin Coaster - Blomberg Blitz Einzelfahrt Blombergblitz - 1x pro Tag	Bad Tölz Am Blomberg 2
O14	S. 105	Alpin Coaster - Blomberg Blitz Nachtrodeln Flatrate 3 Std. - 1x pro Woche	Bad Tölz Am Blomberg 2
O15	S. 110	Eisstadion Bad Tölz Eintritt öffentlicher Lauf - 1x pro Tag	Bad Tölz Am Sportpark 2
O16	S. 114	Kletterwald Blomberg Klettern 3 Std. - 1x pro Tag	Bad Tölz Am Blomberg 1a
O17	S. 118	Golfclub Isarwinkel 6-Par Golfrunde Einsteiger - 1x pro Woche	Bad Tölz Am Golfplatz 65
O18	S. 118	Tennisplatz Rot-Weiß Bad Tölz e.V. Tennis 1 Std. - 1x pro Tag	Bad Tölz Allgaustraße 2
O19	S. 85	Alpenwarmbad Benediktbeuern Freibad - 1x pro Tag	Benediktbeuern Schwimmbadstr. 32
O20	S. 111	Fahrradverleih Weißhaupt Fahrradverleih - 1x pro Tag	Benediktbeuern Mondscheinweg 5
O21	S. 92	Buchheim Museum der Phantasie Eintritt - 1x pro Tag	Bernried am Starnberger See Am Hirschgarten 1
O22	S. 96	Eintritt Königshäuschen im Park Linderhof - 1x pro Tag	Ettal Linderhof 12
O23	S. 85	Warmfreibad Farchant Warmfreibad - 1x pro Woche	Farchant Esterbergstraße 50
O24	S. 79	Eckbauerbahn Berg- und Talfahrt - 1x pro Tag	Garmisch-Partenkirchen Karl-und-Martin-Neuner-Pl. 2
O25	S. 80	Wankbahn Berg- und Talfahrt - 1x pro Tag	Garmisch-Partenkirchen Wankbahnstraße 2
O26	S. 83	Partnachklamm Eintritt - 1x pro Tag	Garmisch-Partenkirchen Wildenau 14
O27	S. 97	Königshaus am Schachen Führung - 1x pro Tag	Garmisch-Partenkirchen Schachenalpe
O28	S. 97	Museum Aschenbrenner Eintritt - 1x pro Tag	Garmisch-Partenkirchen Loisachstraße 44
O29	S. 113	Flying Fox Garmisch-Partenkirchen Flying Fox - 1x pro Woche	Garmisch-Partenkirchen Karl-und-Martin-Neuner-Platz
O30	S. 114	Kletterwald Garmisch-Partenkirchen Klettern 3 Std. - 1x pro Tag	Garmisch-Partenkirchen Wankbahnstraße
O31	S. 86	Hallenbad Geretsried Hallenbad 3 Std. - 1x pro Tag	Geretsried Adalbert-Stifter-Straße 22
O32	S. 97	Museum der Stadt Geretsried Eintritt - 1x pro Tag	Geretsried Karl-Lederer-Platz 1
O33	S. 98	Freilichtmuseum Glentleiten Eintritt - 1x pro Tag	Großweil An der Glentleiten 4
O34	S. 90	Kristall Therme Kochel am See 4 Std. Therme und Bad - 1x pro Woche	Kochel am See Seeweg 2
O35	S. 93	Franz Marc Museum Eintritt - 1x pro Tag	Kochel am See Franz Marc Park 8 - 10
O36	S. 92	Murnauer Kaffeerösterei Röstkurs - 1x pro Woche	Murnau Am Mösl 4
O37	S. 93	Schloßmuseum Murnau Eintritt Dauerausstellung - 1x pro Tag	Murnau Schloßhof 2 - 5
O38	S. 102	Krönner Schokoladenmanufaktur Schokoladenverkostung - 1x pro Woche	Murnau Seidlstraße 4
O39	S. 106	Freizeitanlage Minigolf am See 1 Std. Boule - 1x pro Tag	Murnau Seestraße 8
O40	S. 116	Bernhard Eibl Kutschfahrt - 1x pro Tag	Murnau Murnauer Moos
O41	S. 117	Freizeitanlage Minigolf am See: 1 Runde Minigolf oder Miniaturgolf - 1x pro Tag	Murnau Seestraße 8
O42	S. 81	Laberbergbahn Berg- und Talfahrt - 1x pro Tag	Oberammergau Ludwig-Lang-Str. 59
O43	S. 98	Eisenhower Museum Führung - 1x pro Tag	Oberammergau Ettaler Straße 55
O44	S. 98	Oberammergau Museum Eintritt - 1x pro Tag	Oberammergau Dorfstraße 8
O45	S. 99	Passionstheater Eintritt oder Führung - 1x pro Tag	Oberammergau Theaterstraße 16
O46	S. 99	Reptilienhaus Eintritt - 1x pro Tag	Oberammergau Lüftlmalereck 5
O47	S. 103	Oberammergau Ortsführung - 1x pro Woche	Oberammergau Dorfstraße 8
O48	S. 105	Scott Bikepark Oberammergau Eintritt 4 Std. - 1x pro Woche	Oberammergau Kreislainenweg 13
O49	S. 108	Drahteselverleih Lukas Spindler E-Bike Verleih ganzer Tag - 1x pro Woche	Oberammergau Theaterstraße 2
O50	S. 108	Sportzentrale Papistock E-Bike Verleih ganzer Tag - 1x pro Woche	Oberammergau Bahnhofstraße 6a
O51	S. 111	Drahteselverleih Lukas Spindler Fahrradverleih - 1x pro Tag	Oberammergau Theaterstraße 2
O52	S. 111	Sportzentrale Papistock Fahrradverleih - 1x pro Tag	Oberammergau Bahnhofstraße 6a
O53	S. 86	Natur- und Solarfreibad Freibad - 1x pro Tag	Ohlstadt Am Schwimmbad 1
O54	S. 94	Kaulbach-Villa-Museum Eintritt - 1x pro Tag	Ohlstadt Von-Kaulbach-Str. 22
O55	S. 108	Gäste-Information Ohlstadt E-Bike Verleih ganzer Tag - 1x pro Woche	Ohlstadt Rathausplatz 1
O56	S. 87	Rigi Rutsch'n Freibad - 1x pro Tag	Peißenberg Pestalozzistraße 8
O57	S. 89	Rigi Rutsch'n: 3 Std. Saunalandschaft inkl. Hallenbad - 1x pro Woche	Peißenberg Pestalozzistraße 8
O58	S. 99	Bergbaumuseum Peißenberg Eintritt - 1x pro Tag	Peißenberg Tiefstollen 2
O59	S. 118	TSV Peißenberg Tennis - 1x pro Tag	Peißenberg Max-Planck-Straße 10
O60	S. 87	Wellenfreibad Peiting Freibad - 1x pro Tag	Peiting Ammergauer Str. 20 a
O61	S. 117	Abenteuer-Spielgolfanlage Herzogsägmühle: 1 Runde - 1x pro Tag	Peiting Dorfplatz 8
O62	S. 94	Museum Penzberg - Sammlung Campendonk: Eintritt - 1x pro Tag	Penzberg Am Museum 1
O63	S. 100	Bergwerksmuseum Penzberg Eintritt - 1x pro Tag	Penzberg Karlstraße 36 Rgb.
O64	S. 100	Radom Raisting Eintritt - 1x pro Tag	Raisting Hofstätterweg 2
O65	S. 88	Familien- und Erlebnisbad Plantsch Tageskarte Badewelt - 1x pro Woche	Schongau Lechuferstraße 6
O66	S. 103	Tourist Information Schongau Altstadtführung - 1x pro Woche	Schongau Münzstraße 1 - 3
O67	S. 112	Tourist Information Schongau Floßfahrt Lech - 1x pro Woche	Schongau Münzstraße 1 - 3
O68	S. 116	Schongauer Märchenwald und Tierpark Eintritt - 1x pro Tag	Schongau Dießener Straße 6
O69	S. 88	Strandbad Seehausen Freibad - 1x pro Tag	Seehausen Am Strandbad 9
O70	S. 100	Staffelseemuseum Eintritt - 1x pro Tag	Seehausen Seestraße 1
O71	S. 82	Herzogstandbahn Berg- und Talfahrt - 1x pro Tag	Walchensee Am Tanneck 6
O72	S. 88	Hallenbad Weilheim Hallenbad 1,5 Std. - 1x pro Tag	Weilheim Jahnstraße 2
O73	S. 115	Kletterhalle Weilheim Bouldern - 1x pro Tag	Weilheim Trifthofstraße 58
O74	S. 95	Kloster Wessobrunn Klosterführung - 1x pro Tag	Wessobrunn Klosterhof 6
O75	S. 101	Erinnerungsort BADEHAUS Eintritt - 1x pro Tag	Wolfratshausen Kolpingplatz 1
O76	S. 115	Boulderhalle Ammerrock Bouldern - 1x pro Tag	Wurmansau Alte Römerstraße 10

Impressum
KÖNIGSCARD Gästekarten GmbH • Hauptstraße 8 • 87663 Lengenwang
Tel. +49 8364 9858812 • info@koenigscard.com • www.koenigscard.com

Gültigkeitszeitraum Sommer: 1. April 2024 bis 30. November 2024,
Änderungen vorbehalten

Grafische Gestaltung: Tobias Holzmann Design,
Titel-Foto: © Simon Toplak
03/2024 Irrtum, Satz- und Druckfehler vorbehalten!
Kartographie: © HW Verlag,
87665 Mauerstetten-Steinholz, www.hwverlag.com

MIX Papier | Fibern aus Wälderhaltung FSC® C107386

Klimaneutral Druckprodukt ClimatePartner.com/17068-2205-1004